	<b>PEMERINTAH KABUPATEN MUSI BANYUASIN</b> <b>DINAS PENANAMAN MODAL DAN PELAYANAN</b> <b>TERPADU SATU PINTU</b>	Nomor SOP	: 288 /SOP/DPMPTSP/V/2021
		Tanggal Pembuatan	: 6 Desember 2021
		Tanggal Revisi	:
		Tanggal Efektif	: 6 Desember 2021
<b>BIDANG PENYELENGGARAAN PELAYANAN PERIZINAN</b> <b>DAN NON PERIZINAN</b>	Disahkan oleh  Kepala DPMPTSP Kab. Musi Banyuasin Echian Syahri, S.Sos, M.Si Pembina Utama Muda Nip 19671227 198810 1 002	Nama SOP	Jasa Interpreter Wisata
<b>Dasar Hukum</b>		<b>Kualifikasi Pelaksana</b>	
1. Peraturan Pemerintah Nomor 5 Tahun 2021 tentang Penyelenggaraan Perizinan Berusaha Berbasis Risiko  2. Peraturan Menteri Pariwisata dan Ekonomi Kreatif/Kepala Badan Pariwisata dan Ekonomi Kreatif Nomor 7 Tahun 2021 Tentang Norma, Standar, Prosedur dan Kriteria Perizinan Berusaha Berbasis Risiko Sektor Ekonomi Kreatif		1. Memiliki kemampuan pelayanan 2. Mengetahui itugas, fungsi dan mekanisme pelayanan 3. Mengetahui Peraturan Perundang-undangan yang berkaitan dengan perizinan dan non perizinan 4. Memiliki ketelitian dan keterampilan dalam menggunakan komputer	
<b>Keterkaitan</b>		<b>Peralatan/Perlengkapan</b>	
Tim Teknis Dinas Penanaman Modal dan Pelayanan Terpadu Satu Pintu Kabupaten Musi Banyuasin		1. Formulir permohonan 2. Komputer dan Printer 3. Alat Tulis Kantor 4. <i>Checklist</i> kelengkapan dokumen izin	
<b>Peringatan</b>		<b>Pencatatan dan Pendataan</b>	
Permohonan perizinan berusaha dan nonperizinan akan diproses apabila persyaratan telah lengkap dan benar		SOP disimpan dengan rapi dalam bentuk <i>hardcopy</i> dan <i>softcopy</i>	

**STANDAR OPERASIONAL PROSEDUR**  
**BAGAN ALUR PROSEDUR TETAP PELAYANAN PERIZINAN DAN NON PERIZINAN**  
**JASA INTERPRETER WISATA**

**Input** : Berkas Permohonan  
**Output** : NIB  
**Consumer** : Perorangan dan Non Perorangan

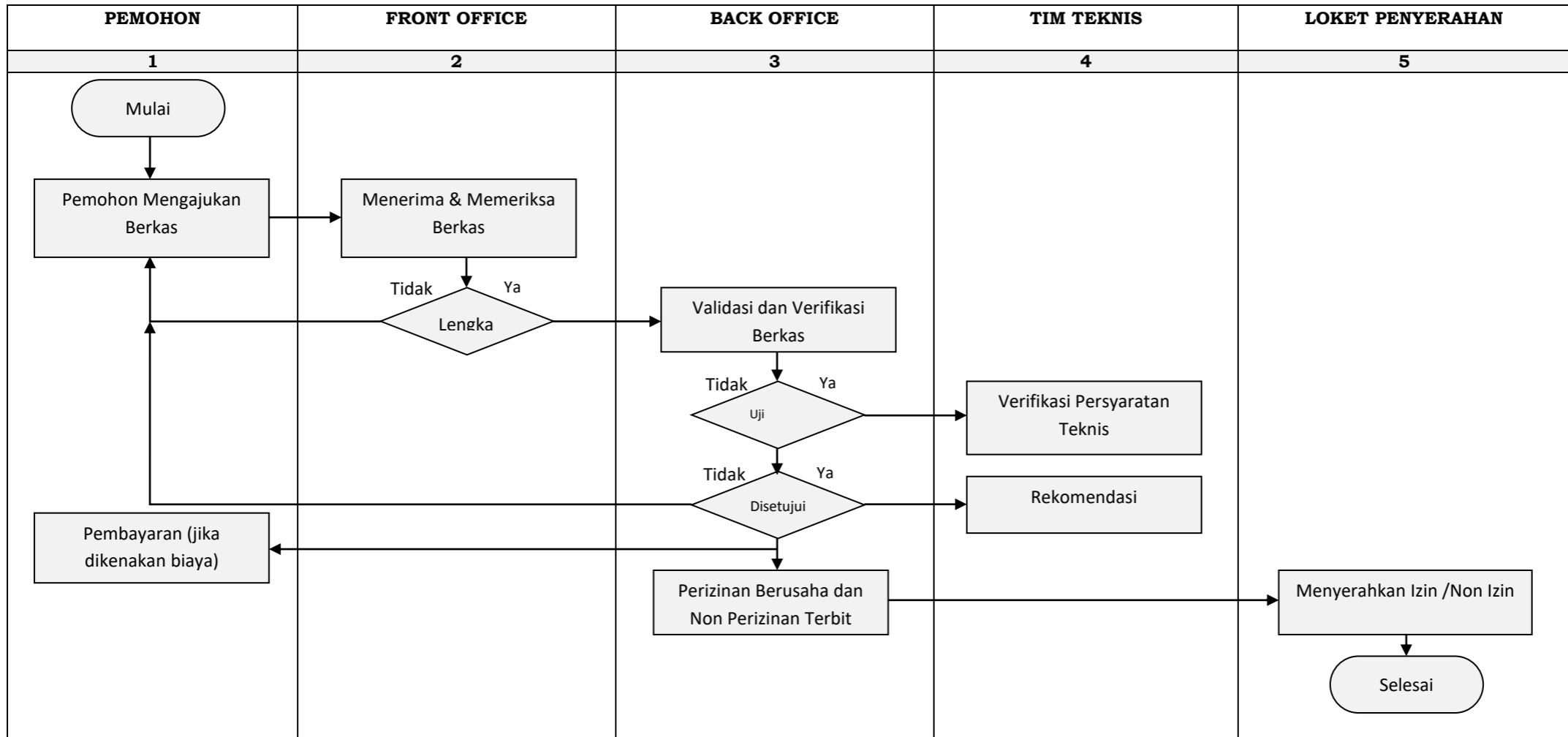

**DINAS PENANAMAN MODAL DAN PELAYANAN TERPADU SATU PINTU  
KABUPATEN MUSI BANYUASIN**

**STANDAR OPERASIONAL PROSEDUR  
JASA INTERPRETER WISATA**

KODE KBLI	PEMBERI PERTIMBANGAN	DASAR HUKUM	P E R S Y A R A T A N	TINGKAT RISIKO	PERIZINAN USAHA	JANGKA WAKTU	MASA BERLAKU	PARAMETER
79922	Tim Teknis berdasarkan Keputusan Bupati	<ol style="list-style-type: none"> <li>Peraturan Pemerintah Nomor 5 Tahun 2021 tentang Penyelenggaraan Perizinan Berusaha Berbasis Risiko</li> <li>Peraturan Menteri Pariwisata dan Ekonomi Kreatif/Kepala Badan Pariwisata dan Ekonomi Kreatif Nomor 7 Tahun 2021 Tentang Norma, Standar, Prosedur dan Kriteria Perizinan Berusaha Berbasis Risiko Sektor Ekonomi Kreatif</li> </ol>	<ol style="list-style-type: none"> <li>Surat Permohonan bermaterai @10.000</li> <li>Fotokopi Lunas PBB</li> <li>Kartu Kepesertaan BPJS Kesehatan/Sertifikat Kepesertaan BPJS Kesehatan</li> <li>Kartu Kepesertaan BP Jamsostek/Sertifikat Kepesertaan BP Jamsostek.</li> <li>Pas Photo 4 x 6 sebanyak 2 (dua) lembar</li> <li>Fotokopi NPWP Perusahaan/Perorangan yang telah diverifikasi dan sesuai dengan Sistem Konfirmasi Status Wajib Pajak</li> <li>Sertifikat Standar K3L</li> </ol>	Rendah	NIB	1 Hari kerja terhitung sejak diterimanya dokumen perizinan berusaha dan nonperizinan secara lengkap dan benar	Berlaku selama pelaku usaha menjalankan kegiatan usaha	Kabupaten/ Kota

**Lampiran : JASA INTERPRETER WISATA**

<b>KUALIFIKASI SASARAN</b>	<b>P E R S Y A R A T A N</b>	<b>PROSEDUR</b>	<b>STANDAR BIAYA</b>	<b>WAKTU PENYELESAIAN</b>
<p>Kelompok ini menyangkut usaha jasa interpreter wisata, yaitu kegiatan yang memberikan bimbingan, penerangan, dan petunjuk tentang obyek wisata, membantu segala sesuatu yang diperlukan wisatawan, termasuk jasa interpreter wisata alam di kawasan hutan yang memberikan pemahaman dan edukasi akan pentingnya kelestarian alam. Termasuk juga dalam kelompok ini perusahaan yang menyediakan tenaga interpreter wisata dan atau mengkoordinasikan tenaga interpreter wisata lepas untuk memenuhi kebutuhan wisatawan secara perorangan atau kebutuhan biro perjalanan wisata.</p>	<ol style="list-style-type: none"> <li>1. Surat Permohonan bermaterai @10.000</li> <li>2. Fotokopi Lunas PBB</li> <li>3. Kartu Kepesertaan BPJS Kesehatan/Sertifikat Kepesertaan BPJS Kesehatan</li> <li>4. Kartu Kepesertaan BP Jamsostek/Sertifikat Kepesertaan BP Jamsostek.</li> <li>5. Pas Photo 4 x 6 sebanyak 2 (dua) lembar</li> <li>6. Fotokopi NPWP Perusahaan/Perorangan yang telah diverifikasi dan sesuai dengan Sistem Konfirmasi Status Wajib Pajak</li> <li>7. Sertifikat Standar K3L</li> </ol>	<ol style="list-style-type: none"> <li>1. Mengajukan permohonan melalui portal <a href="http://www.oss.go.id">www.oss.go.id</a></li> <li>2. Mengupload berkas persyaratan</li> <li>3. Menunggu pertimbangan teknis dari tim teknis</li> <li>4. Menunggu verifikasi dari DPMPTSP untuk persetujuan</li> <li>5. Penerbitan perizinan berusaha</li> </ol>	<p>Gratis</p>	<p>1 Hari kerja terhitung sejak diterimanya dokumen perizinan berusaha dan nonperizinan secara lengkap dan benar</p>